

Wiembecke

Strahlursprung Nr. 1

Gewässerkennzahl: 461.21

Stat.Aufl.3c: 17+778 - 18+240

Kommune: Horn – Bad Meinberg

Länge: 462 Meter

Lageübersicht

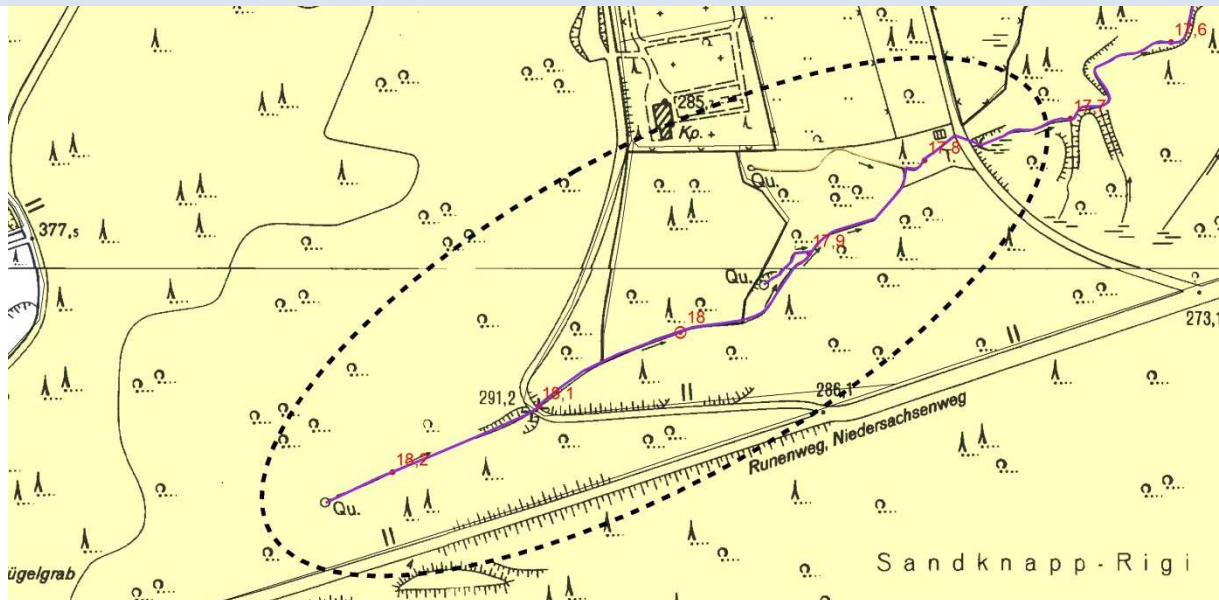

Maßnahmen und Priorisierung

Art	Priorität	Umsetzung bis	Maßnahmenträger
Herstellen der Durchgängigkeit durch Erneuerung eines Durchlasses 18+110 - 18+100	Mittel	2021/2027	Landesverband
Durchgängigkeit und Fließgeschwindigkeit des Teiches mittels rauer Gleite und Kastendurchlass herstellen 17+783 - 17+778	Hoch	2021/2027	Anlagenbetreiber

**Kommunaler Eigenanteil
(Bei 80%iger Förderung der Landesmittel)**

0,-€

Entwicklungsmöglichkeiten

Flächenverfügbarkeit:

Restriktionen: keine

Gewässerkennzahl: 461.21

Stat.Aufl.3c: 16+900 - 17+778

Kommune: Horn – Bad Meinberg

Länge: 878 Meter

Lageübersicht

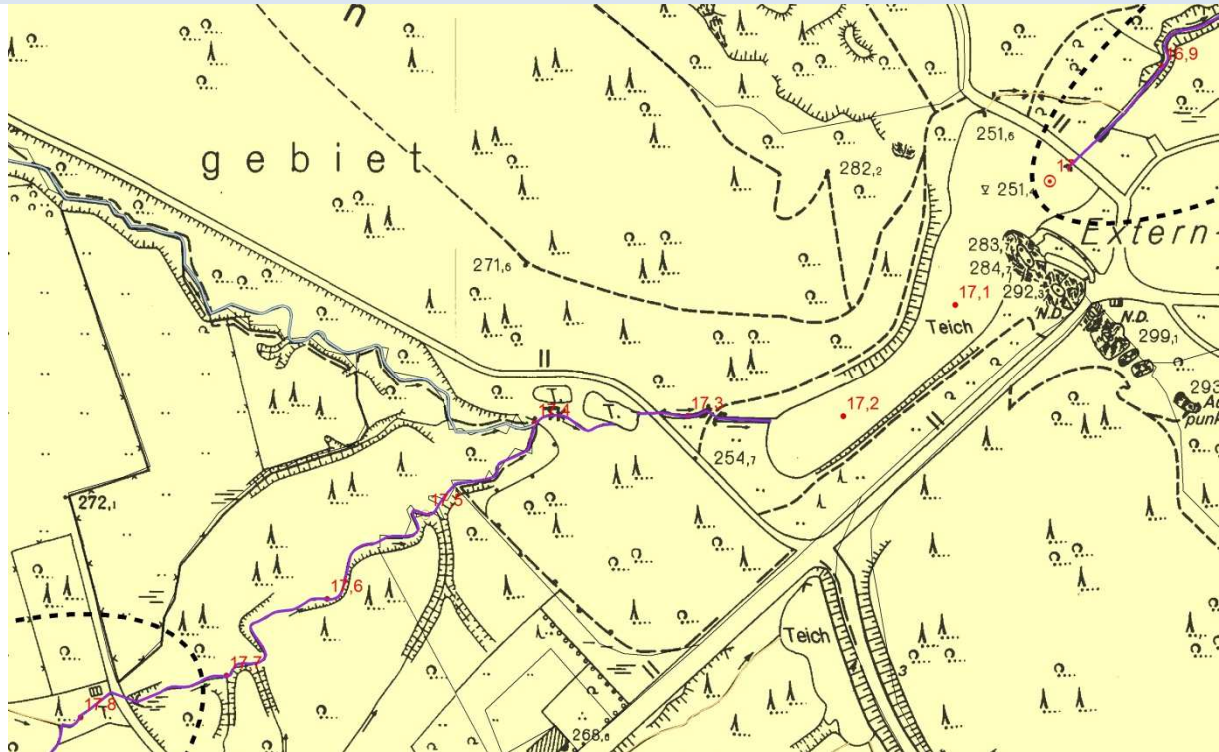

Maßnahmen und Priorisierung

Art	Priorität	Umsetzung bis	Maßnahmenträger
Umwandlung Fichtenwald in heutige potenzielle natürliche Vegetation 17+778 – 17+500	Gering	2021/2027	Landesverband
Herstellen der Durchgängigkeit des Teiches und Entfernen des anschließenden Durchlass- und Aufbauwerks, Herstellen der Ausgangshöhe mittels rauer Gleite 17+450 – 17+400	Mittel	2021/2027	Anlagenbetreiber
Herstellen der Durchgängigkeit des Teiches durch Rückbau des Durchlasses und Anlage eines qualifizierten Durchlassbauwerks mittels rauer Gleite 17+350 – 17+320	Mittel	2021/2027	Anlagenbetreiber
Rückbau des Durchlasses und Anlage eines qualifizierten Durchlassbauwerks mittels Brücke oder Trittsteinen 17+290	Mittel	2021/2027	Anlagenbetreiber
Herstellen der Durchgängigkeit des Teiches und des anschließenden Durchlassbauwerks durch die Umgestaltung des bestehenden Überlaufs zu einem ständig Wasser führenden Ablauf. Schließen des derzeitigen Hauptablaufes und Umgestaltung des Überlaufs zu einer rauen Gleite 17+005 – 16+900	Mittel	2021/2027	Anlagenbetreiber

Kommunaler Eigenanteil
(Bei 80%iger Förderung der Landesmittel)

0,-€

Entwicklungsmöglichkeiten

Flächenverfügbarkeit:

Restriktionen:

Restriktion Teichanlage Externsteine 17+300 – 17+020

Wiembecke

Strahlursprung Nr. 2

Gewässerkennzahl: 461.21

Stat.Aufl.3c: 16+500 - 16+900

Kommune: Horn – Bad Meinberg

Länge: 400 Meter

Lageübersicht

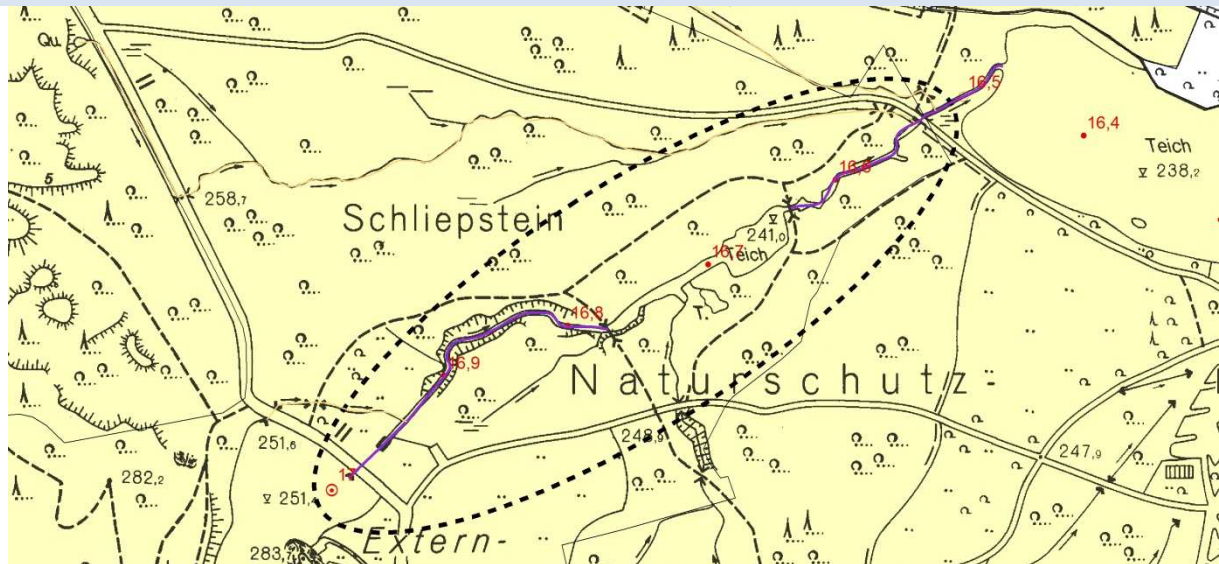

Maßnahmen und Priorisierung

Art	Priorität	Umsetzung bis	Maßnahmenträger
Entfernen von Betonresten im Gewässer und Uferbereich 16+950	Mittel	2021/2027	Landesverband
Entfernen des Uferverbau (Betonfundamente der ehemaligen Brücke) 16+780	Mittel	2021/2027	Landesverband
Herstellen der Durchgängigkeit durch Entfernen des Sohlabsturzes mittels rauer Gleite 16+700	Hoch	2021/2027	Anlagenbetreiber
Herstellen der Durchgängigkeit des Teiches bei Hochwasserführung durch Abtrennung des Gewässerflusses von der Teichanlage 16+700 – 16+620	Mittel	2021/2027	Anlagenbetreiber

Kommunaler Eigenanteil
(Bei 80%iger Förderung der Landesmittel)

0,-€

Entwicklungsmöglichkeiten

Flächenverfügbarkeit:

Restriktionen: keine

Wiembecke

Strahlweg Nr. 2

Gewässerkennzahl: 461.21

Stat.Aufl.3c: 16+500 - 15+500

Kommune: Horn – Bad Meinberg

Länge: 1.000 Meter

Lageübersicht

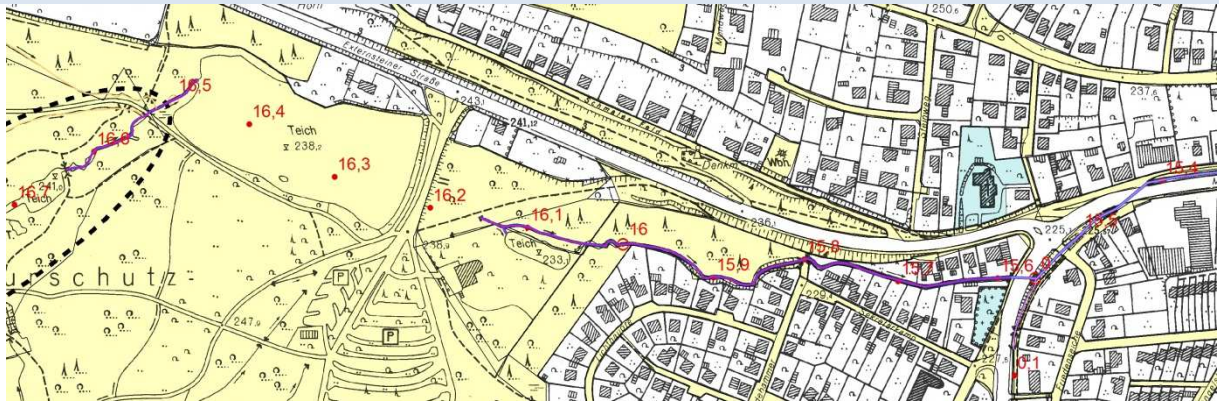

Maßnahmen und Priorisierung

Art	Priorität	Umsetzung bis	Maßnahmenträger
Herstellung der Durchgängigkeit und Fließgeschwindigkeit des Teiches durch Anlage eines Umgehungsgerinnes am rechten Ufer, innerhalb des bestehenden Grünlandes 16+500 – 16+230	Mittel	2021/2027	Anlagenbetreiber
Umgestaltung des Auslaufbauwerks in den Teich im Nebenschluss, Entfernung der Ufersicherung, Rückbau des Sohlabsturzes zu einer rauen Gleite 16+120	Hoch	2021/2027	Anlagenbetreiber
Entfernen der bereits vorhandenen Ablagerungen 16+000 – 15+900	Gering	2021/2027	Kommune
Naturnahe Entwicklung des Gewässerabschnittes von 16+000 bis 15+820	Mittel	2021/2027	Kommune
Entwicklung eines Gewässerrandstreifens auf linker Seite 15+800 – 15+710	Hoch	2021/2027	Kommune/Landwirtschaft
Herstellen einer durchgehend strukturierten Sohle, 15+800 – 15+620	Mittel	2021/2027	Kommune
Naturnahe Entwicklung des Gewässerabschnittes von 15+750 bis 15+695	Mittel	2021/2027	Kommune
Entfernen von standortfremden Gehölzen 15+650	Gering	2021/2027	Kommune
Verbesserung der Sohl- und Uferstrukturen (Entfernen einer baulichen Anlage, Entfernen eines Sohlabsturzes, Erneuerung Durchlass) von 15+585 bis 15+630	Gering	2021/2027	Kommune
Anpflanzen von natürlichen Gehölzstrukturen 15+570 - 15+530	Mittel	2021/2027	Kommune

Kommunaler Eigenanteil
(Bei 80%iger Förderung der Landesmittel)

ca. 9.400,-€

Entwicklungsmöglichkeiten

Flächenverfügbarkeit:

Restriktionen:

Verrohrung des Gewässers unterhalb der Externsteiner Straße,

Beginn der Versickerung 15+700, Verrohrung des Gewässers unterhalb der Paderborner Straße 15+585