

Der Euro-schlüssel

Dieser Text ist in Leichter Sprache geschrieben.
Leichte Sprache kann jeder besser verstehen.
Der Text ist wie ein Beipack-zettel.
Er erklärt: was in unserem Schreiben steht.



Was ist der Euro-WC-Schlüssel?

Mit dem Euro-WC-Schlüssel kann man:
Türen von barriere-freien WC-Räumen öffnen.
Barriere-freier WC-Raum heißt:
Der Raum hat keine Hindernisse.
Er ist größer als ein normaler WC-Raum.
Es gibt keine Stufen.
Man kann sich auch mit einem Rollstuhl gut darin bewegen.



Wo kann man den Euro-WC-Schlüssel benutzen?

Den Euro-WC-Schlüssel kann man
in ganz Europa benutzen.
Es gibt sehr viele barriere-freie WC-Räume
in Europa:
mehr als 12000.
Es gibt sie auch auf Rast-stätten an Aotobahnen.
In diese barriere-freien WC-Räume kommt man nur
mit dem Euro-WC-Schlüssel.



Es gibt ein Verzeichnis.

Darin stehen alle Adressen von barriere-freien WC-Räumen
mit dem Euro-WC-Schlüssel.

Das Heft heißt: der Locus

Wer kann den Euro-WC-Schlüssel bekommen?

Menschen mit einem Schwerbehinderten-ausweis können den Euro-WC-Schlüssel bekommen.



Im Schwerbehinderten-ausweis muss stehen:

Merkzeichen:

- aG

Oder:

- B

Oder:

- H

Oder:

- BL

Oder:

- G **und** mindestens Grad 70: GdB

Diese Menschen können auch einen Euro-WC-Schlüssel bekommen:

- Menschen, die ein Stoma tragen
- Menschen mit Multipler Sklerose
- Menschen mit Morbus Crohn
- Menschen mit Colitis ulcerosa
- Menschen mit einer dauerhaften Blasen-erkrankung
- Menschen mit einer dauerhaften Darm-erkrankung

Wo kann man den Euro-WC-Schlüssel bekommen?

Den Euro-WC-Schlüssel bekommt man bei der Bürgerberatung.

Wie kann man den Euro-WC-Schlüssel bekommen?

Man kann den Euro-WC-Schlüssel bestellen.

Dafür muss man keinen Antrag schreiben.

- Man kann zur Bürgerberatung gehen.



- Man kann in der Bürgerberatung anrufen.

Die Telefonnummer: 0 52 31 – 62 300



- Man kann ein Fax schicken.

Die Faxnummer: 0 52 31 – 6210 10

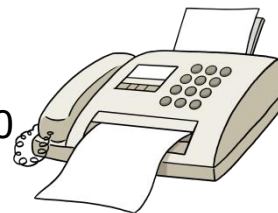

- Man kann eine E-Mail schreiben.

Die E-Mail Adresse: info@kreis-lippe.de



Welche Unterlagen braucht man für den Euro-WC-Schlüssel?

Diese Unterlagen muss man bei der Bürgerberatung vorzeigen:

- Eine Kopie vom Schwerbehindertenausweis.

Man braucht die Vorderseite.

Und die Rückseite.



- Wenn man keinen Schwerbehinderten-ausweis hat dann muss man ein Attest vom Arzt vorzeigen.

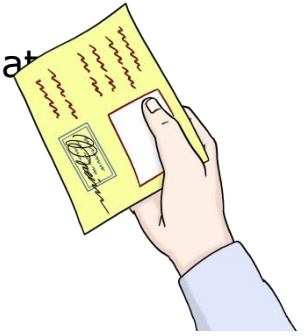

Was kostet der Euro-WC-Schlüssel?

Der Euro-WC-Schlüssel kostet einmal: 23 Euro.

Man kann das Verzeichnis: der Locus dazu bekommen.

Zusammen kostet es einmal: 30 Euro.

Wie kann ich den Euro-WC-Schlüssel bezahlen?

Sie können den Euro-WC-Schlüssel bezahlen:

- in bar



- mit Ihrer Bank-karte

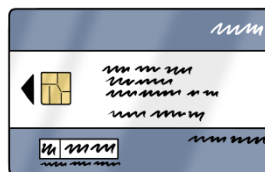

Haben Sie Fragen?

Dann melden Sie sich gerne bei uns.



Ansprechpartner: Bürgerservice Kreis Lippe

Sie können uns anrufen.

Telefonnummer: 0 52 31 – 62 300.

Oder Sie schreiben eine E-Mail.

E-Mail Adresse: info@kreis-lippe.de.

Bilder © Lebenshilfe für Menschen mit geistiger Behinderung Bremen e.V. Illustrator Stefan Albers, Atelier Fleetinsel, 2013